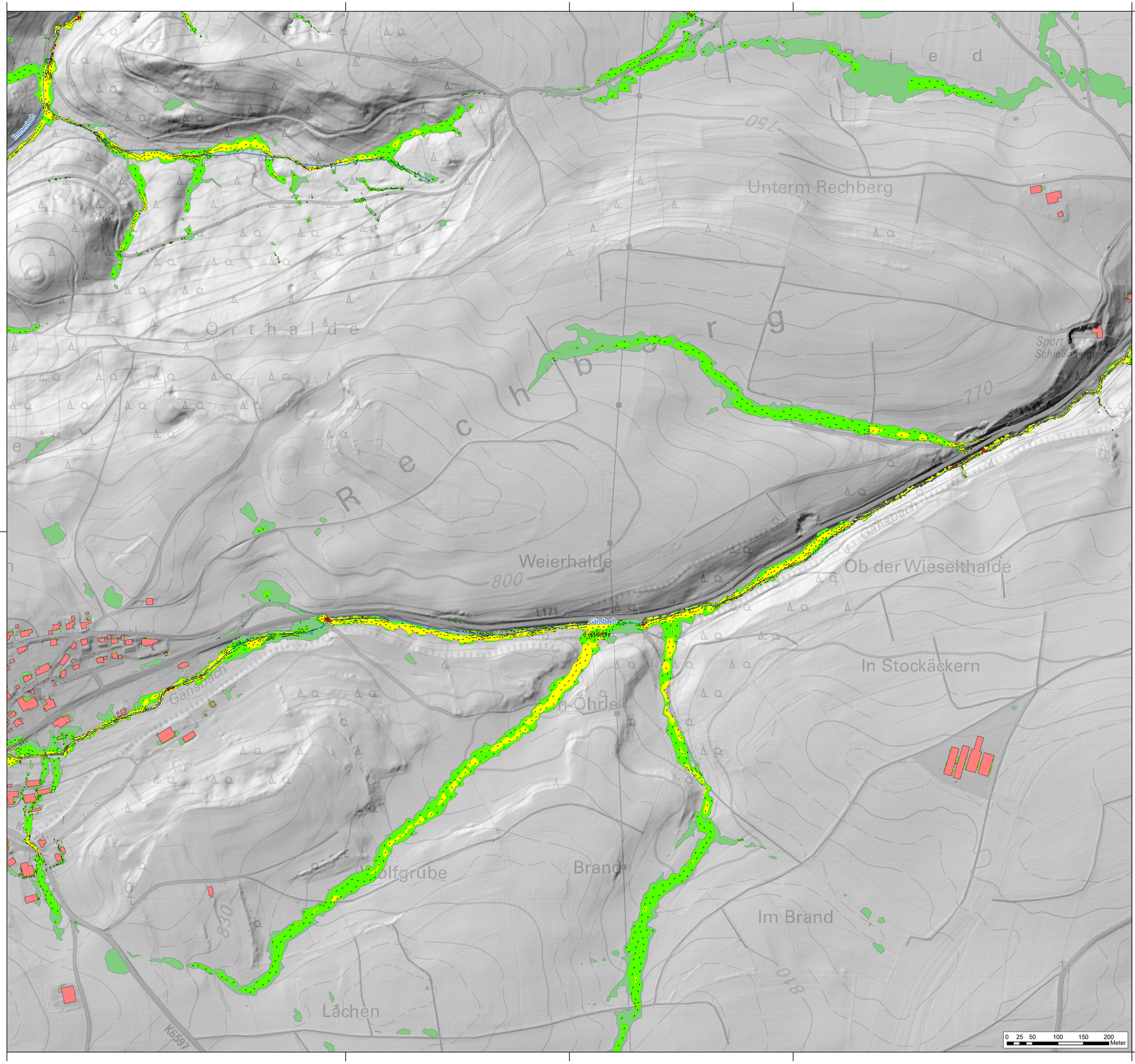

Legende

- Gemeindegrenze
- Eingangsdaten (z.B. DGM) nicht aktuell
- Gebäude
- HWGK Gewässer
- AWGN Gewässer
- AWGN Gewässer (verdolt)
- Durchlässe (im Modell berücksichtigt)
- Vorwiegende Fließrichtung "selten, verschlämmt"
- Max. Überflutungsausbreitung "selten, verschlämmt"

Maximale Fließgeschwindigkeiten "selten, verschlämmt"

- ≤ 0.2 m/s (keine Darstellung)
- ≤ 0.5 m/s
- ≤ 2 m/s
- > 2 m/s

Abbildung: UTM 32N
Projektion: Transverse Mercator
Datum: ETRS 89

Höhendaten basierend auf Befliegungen ab 2016

Geobasisdaten © Landesamt für Geoinformation und Landentwicklung Baden-Württemberg, www.lgl-bw.de, Az.: 2851.9-1/19

Daten aus dem Räumlichen Informations- und Planungssystem (RIPS) der Landesanstalt für Umwelt, Messungen und Naturschutz Baden-Württemberg, 27.07.2021.
Link: http://www.lubw.baden-wuerttemberg.de

N

Übersicht

M 1:80.000

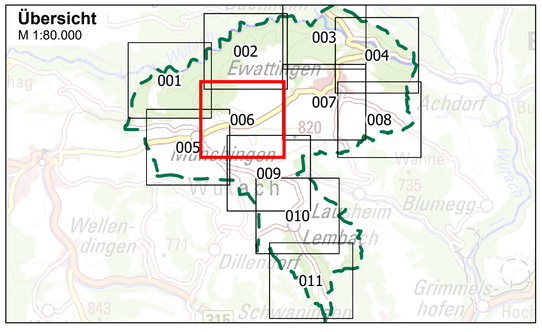

Gemeinde Wutach

Starkregenrisikomanagement
Hydraulische Gefährdungsanalyse

Studie	Projekt 02ZSO20091			
Maximale Fließgeschwindigkeiten "selten, verschlämmt"		Datum	Name	Anlage
	bearbeitet	Jun. 2022	nst/dpi	9
	gezeichnet	Jun. 2022	nst/dpi	
	geprüft	Jul. 2022	pne	Blatt 006
Starkregengefahrenkarte	Maßstab 1:3.500			Plan-Nr. FG_SEL_V_006
EDV: SRGK_UTM_02ZSO20091.aprx				Blattgröße: 0.851 x 0.604 = 0.514 m²

Auftraggeber / Antragsteller:

Gemeinde Wutach
Amtshausstraße 2
79879 Wutach

Telefon: 07709 92969-0
Fax: 07709 92969-90

rathaus@wutach.de

Wutach, _____

Planverfasser:

BIT | INGENIEURE

BIT Ingenieure AG
Talstraße 1
79102 Freiburg

Telefon: +49 761 29657-0
Telefax: +49 761 29657-11

freiburg@bit-ingenieure.de
www.bit-ingenieure.de

Stuttgart | Karlsruhe | **Freiburg** | Heilbronn | Villingen-Schwenningen | Öhringen | Donaueschingen

Freiburg, _____